

Mensuel - N° 440 - Décembre 2025

TEMPLOUX

== infos ==

6 DÉC



AÉRODROME DE NAMUR



Saint-Joseph
13 Décembre de 14h à 18h

Marché
De Noël



13 DÉC

26-30 DÉC



La vie paroissiale en décembre



Dimanche 7 décembre : messe à 10 heures 30

Intentions: les défunts des familles Dejardin, Wième, Thonet et Neu- Louis Henkinet, Cécile Differding et Zakarya - Sophie Delchevalerie, René Visart de Bocarmé et l'abbé Rosar.

Dimanche 14 décembre : messe à 10 heures 30

Intentions: Marie-Thérèse Carpentier et la famille Kneip-Carpentier - Pol Bodson et la famille Bodson-Léonard - les familles Denet-François, Denet-Wautelet, François-Michelet Feller - la famille Poncin-Paillet.

Dimanche 21 décembre : messe des familles à 10 heures 30

Intentions: Jules Leurquin, Rosa Fontaine, Jean Mathieu, Mimie Leurquin, les défunts de la famille Mathieu-Leurquin - René Dethy, Jeanne Defense, Henrienne Delgado, Bertha Dethy - Yvonne Pirard et Alexandre Croonenborghs, Marie-Anne Croonenborghs, Louis Paquay et la famille Pirard-Malburny - Jean Allard, Maria Bournonville et Gérard Allard.

Dimanche 28 décembre : messe à 10 heures 30

Intentions: Baptiste, Léon Virlée, Elise Paquet, Louisa Paquet ; les familles Virlée-Paquet et Paquet-Feraille - les familles Filée-Baillien et Malek-Mansour-Mahmoudi - la famille Poncin-Paillet - Philippe Delvaux, Anne-Marie, Marie-Thérèse et Hilaire Delvaux-Hypacie.

Noël

- Mercredi 24 décembre : à Temploux, veillée et messe à 17h00 - à Suarlée, veillée et messe à 22h00.
- Jeudi 25 décembre : messe à 10h30.

INFIRMIÈRE À DOMICILE 7J/7
ZOÉ BAUVIN
CONTACTEZ-MOI AU :
0473/675.554

SERVICE DE VENTE ET LOCATION DE
MATÉRIEL MÉDICAL ET PARAMÉDICAL
À DOMICILE
0479/047.054

Page Facebook : Bauv'infi & Matériel



LA SALLE
SAINT-HILAIRE

temploux.be/salle

renseignements et réservations

0472/03.87.35

sainthilaire@temploux.be

THAI M

Horaires d'ouverture
Du mercredi au samedi
18h30-22h30

Chaussée de Nivelles, 348
5020 Temploux

0472 79 69 23

thai-m-temploux@hotmail.com

JOYEUX Noël

DECEMBRE

- ☆ **samedi 6 décembre** : Saint Nicolas
à l'aérodrome - rens. 081/55 93 53
- ☆ **mardis 9 et 16 décembre** à 18 heures :
conseil communal à Namur
- ☆ **mercredi 10 décembre** : journée
internationale des droits humains
- ☆ **samedi 13 décembre** : marché de Noël
au home Saint-Joseph ◆ p. 10
- ☆ **26 au 30 novembre** : *L'invitation du facteur
hibou* à la Templerie des Hiboux ◆ p. 18

FOOT

R.F.C. Temploux en div. 3B

7 décembre (14h30) : Boninne A - RFCT
14 décembre (14h30) : RFCT - Sauvenière A
21 décembre (14h30) : RFCT - Loyers B

A JETER

ramassage papiers :
lundis 8 et 22 décembre
ramassage PMC :
lundis 1^{er}, 15 et 29 décembre

2026

- ☆ 30, 31 janvier - 1^{er}, 6, 7 et 8 février

PANIQUE AU PLAZZA

avec Les Planches à Magnette

ENTREPRISE
PARCS & JARDINS
Rémy
REMACLE

0475 / 58.71.57

**Pour la conception,
la réalisation et l'entretien
de tous vos
aménagements extérieurs**

*Abattages,
élagages dangereux,
tailles, terrassements,
bordures, allées,
pavage & rognage,
semis pelouse,
plantations,
vente et pose de clôtures.*

chaussée de Nivelles, 212 à Suarlée
remacleremy@gmail.com
www.remyremacle.be

DEVIS GRATUIT



ACHAT / VENTE DE VÉHICULES D'OCCASION

- » Reprise de l'ancien véhicule
- » Courtier de crédit agréé FSMA (financement sur place)
 - » Service de dépôts - vente (parking fermé, sécurisé) pour voiture / camionnette / camping-car / etc.
 - » Véhicules garantis

Confiez la vente de votre véhicule à un professionnel

AUTOP CARS | route de Spy, 5 | 5020 Temploux
04 77 81 92 37 - www.autopcars.be - info@autopcars.be

JLG BOIS DE CHAUFFAGE

vous propose du bois de qualité sans négliger la quantité.

Essences : frêne, charme, hêtre, chêne, érable
coupés en 33, 40, 50 cm



- ♦ **Bois sec** en 33 cm 95€ / stère
40 cm 90€ / stère
50 cm 90€ / stère

- ♦ **Bois demi sec** disponible à partir du mois de mars en 33 cm 80 € / stère
40 cm 75 € / stère
50 cm 75 € / stère

Livraison sur Temploux : 15 €.

Pour plus d'information ou commande :

Jean-Luc Geerts

GSM : 0498 39 91 32 - Email : bois.chauffage.jlg@gmail.com

GENS DE TEMPLOUX

Françoise KETELS

A sa mort en 1908, Mademoiselle Arsène Grosjean laissait sa maison, un jardin de 80 ares et une donation importante afin de créer un établissement pour les pauvres vieux de Temploux. Ce fut chose faite en novembre 1910 avec l'entrée des cinq premiers pensionnaires ¹. Après de nombreuses transformations, le home Saint-Joseph est actuellement une des cinq maisons de repos et de soins du CPAS de Namur. Nous avons rencontré sa directrice.



■ *Quel est votre parcours ?*

Riches d'une expérience de terrain comme kinésithérapeute dans divers milieux de soins (dont 16 ans aux *Chardonnerets* à Jambes), j'ai entrepris un master en santé publique et depuis trois ans, je suis à la tête du home Saint-Joseph. Je suis toujours en recherche de nouveaux challenges pour mettre en pratique mes nouvelles compétences tout en partageant mon expérience de professionnelle de santé.

Je suis ravie d'être occupée dans cette belle maison où tout est pratiquement nouveau. Il faudra juste penser à la rénovation de la partie la plus ancienne.

■ *Comment décrire le home Saint-joseph aujourd'hui ?*

Le home compte 101 lits dont trois de court séjour ; 62 lits sont dits MRS (maison de repos et de soins) pour des personnes plus dépendantes et ayant besoin de plus de soins et 39 lits MR pour des gens qui sont plus autonomes.

Il y a aussi depuis quelques années la résidence service composée de 19 appartements. Les résidents sont comme dans un immeuble ; ils sont entièrement autonomes mais ils ont un bouton d'appel qui permet lors d'un malaise ou d'une chute, d'obtenir une aide (mais pas de soins) du personnel de la maison de repos ; cela permet une petite sécurité de jour comme de nuit. Ils peuvent profiter



Visite des Molons

1) Trois articles ont retracé l'histoire du home Saint-Joseph : n^{os} 194, 195 et 196 (novembre 2003 à janvier 2004). Disponibles sur infos.temploux.be

du restaurant du home et participer aux activités organisées. Lorsque leur santé se détériore, ils sont prioritaires pour entrer au home.

Ajoutons encore que tous services confondus, 75 personnes sont occupées au home. Nous sommes confrontés comme toutes les autres maisons à la pénurie de personnel

■ *Le home de Temploux a-t-il une spécificité ?*

Chaque maison a un projet de vie institutionnel élaboré par elle et choisit librement sur quel projet elle veut travailler, par exemple en adoptant des philosophies d'accompagnement comme TUBBE ² ou MONTESORRI ³. Cela permet d'avoir une certaine identité.

Auparavant, le home profitait des légumes cultivés dans le jardin de la ferme du CPAS (au coin de la chaussée et de la *rue Arsène Grosjean*) mais cette activité va s'arrêter étant donné que depuis quelques années, tous les repas sont préparés dans une cuisine centralisée à *La Closière* à Erpent qui utilise des produits bios ou locaux.

■ *Quels sont les critères pour entrer au home ?*

J'ai appris qu'historiquement les habitants de Temploux étaient prioritaires (par décision communale) pour entrer au home ; encore aujourd'hui, certains reviennent sur cette promesse. Nous avons régulièrement des demandes de personnes du village ou d'autres qui y ont autrefois habité. La priorité n'est plus absolue mais je veux rassurer les Temploutois ; nous sommes sensibles à cette question et tout à fait conscients que quand on a vécu dans un village, que les enfants ne sont pas loin, il est normal qu'on puisse rester à proximité de son ancien chez-soi. Mais le domicile n'est pas suffisant pour être prioritaire. Lorsqu'une chambre se libère, en fonction des renseignements obtenus avec *l'échelle de Katz* ⁴ qui va nous donner le degré de dépendance du demandeur, on réfléchit en équipe comment accepter quelqu'un qui pourra en fonction de nos moyens, recevoir des soins de qualité. C'est pourquoi on ne suit pas une liste chronologique mais s'il y a deux candidatures similaires, la proximité sera prise en compte.

■ *Quels sont les liens avec le village ?*

Les résidents sont demandeurs de contacts avec l'extérieur et aiment bien sortir. Nous organisons un marché de Noël (voir page 10) où tout le monde est bienvenu, il y a une messe ouverte à tous chaque vendredi dans la chapelle restaurée. Nous avons eu des contacts avec deux ou trois associations en panne de locaux mais ça ne concerne pas les pensionnaires puisque c'est pour des activités en soirée. Nous sommes prêts à

2) TUBBE est un principe où les résidents ont leur mot à dire concernant leur quotidien et l'endroit où ils vivent. De même, la participation des membres du personnel est déterminante et les directions assurent un rôle de coaching.

3) MONTESSORI se donne pour mission de faire évoluer positivement les pratiques d'accompagnement et de soutien aux personnes fragilisées vers une approche centrée sur la personne en promouvant un regard positif du vieillissement et de la dépendance.

4) Développée en 1970, l'échelle de Katz est une méthode standardisée utilisée pour mesurer la dépendance des seniors en évaluant six activités essentielles de la vie quotidienne. Cet outil permet aux professionnels de santé d'évaluer l'autonomie des patients et de déterminer le niveau d'assistance nécessaire.



organiser des activités en lien avec le village et avec l'école par exemple. Notons aussi que pour les activités en-dehors du home, ça demande une organisation (sécurité, encadrement, transport...). C'est plus facile avec les personnes de la résidence service qui sont plus indépendants.

■ *Avez-vous suffisamment de bénévoles ?*

Nous avons de nombreux bénévoles. Certains viennent avec un projet et pour les autres, nous proposons les différentes activités organisées dans lesquelles ils peuvent aider. Certains sont réguliers et d'autres de manière plus ponctuelle. Nous sommes aussi aidés par les familles.



Nous allons remettre en place des projets au niveau de notre beau jardin, récupérer certaines choses dans la ferme en face et faire participer les résidents. Quand le projet aura pris corps, nous lancerons un appel aux bénévoles aux mains vertes.

■ *Avez-vous d'autres projets pour le home ?*

Notre projet institutionnel est régulièrement remanié car nous voulons encore progresser dans nos philosophies d'accompagnement et du vivre ensemble. Nous avons le projet en cours d'avoir un groupe référent pour les soins palliatifs pour accompagner les résidents et les familles jusqu'au bout. Un autre projet concerne le VRAS (la vie relationnelle, affective et sexuelle) qui concerne toute une série de sujets liés notamment à l'intimité des personnes. Pour tout cela, nous jouissons d'une bonne autonomie par rapport au CPAS.



Au-dessus: avec la chorale *Clac'Sons*. En dessous : en balade

 JMA

L'Espace Salamandre fête ses 15 ans de passion et d'excellence 🍷🥂

Le samedi 13 décembre, venez célébrer avec nous une journée d'exception placée sous le signe du bien-être et de l'élégance. Une occasion unique de (re)découvrir nos soins signature dans une atmosphère chaleureuse et festive.

Au programme de cette journée exclusive :

- Ateliers découverte de nos soins visage et corps innovants
- Coupe de champagne & douceurs gourmandes
- Un cadeau pour chaque cliente
- -10 % sur tous les bons cadeaux de Noël
- -20 % sur nos prestigieux diffuseurs Jambo

Soins visage Mesoestetic

Une solution pour chaque besoin : hydratation, éclat, taches, imperfections... L'anti-âge est notre spécialité, avec des technologies d'exception telles que le CoolLifting, la radiofréquence et la stimulation cellulaire avancée.

Soins corps

Des technologies avancées comme l'Endermologie, pour raffermir, lisser et redessiner la silhouette.

Beauté du regard, des mains et des pieds

Rehaussement, teinture, manucure, pédicure... Parce que chaque détail compte pour révéler votre éclat naturel.

Spa & programmes de longévité

Détente, récupération, sommeil et énergie retrouvée grâce à nos tables de flottaison chaude & froide et notre sauna infrarouge.

Massages & rituels bien-être

Réalisés par des mains expertes, ils libèrent les tensions et restaurent l'équilibre entre corps et esprit.

Épilation

Une large gamme adaptée à chaque peau : épilation orientale pour les peaux réactives, laser pour une efficacité durable, et électrolyse pour les poils blancs.

Célébrons ensemble 15 ans de bien-être et de passion

Espace Salamandre
366 Chaussée de Nivelles - 5020 Temploux
Samedi 13 décembre - Entrée libre de 10 h à 18 h
081/40.36.38

Saint-Joseph
13 Décembre de 14h à 18h

Marché De Noël

Marché d'exposants
Bar et petite restauration
Tombola

 Chaussée de Nivelles, 354
5020 TEMPOUX



CHAUFFAGE
SANITAIRE

PHOTOVOLTAÏQUE
ÉLECTRICITÉ

0473-224 152

DÉPANNAGE • INSTALLATION • ENTRETIEN • ETUDE



Le schéma de développement communal Namur en 2050

La Ville de Namur révisé son schéma de développement communal. Cet outil stratégique et prospectif du développement territorial dessinera le visage de Namur jusqu'en 2050.

2012

C'est en 2012 que le premier schéma (appelé alors de structure communal) a été adopté par le Conseil communal. C'était « un projet de territoire et de vie à l'horizon 2025. Le but était que tous agissent dans le même sens qu'ils soient autorités publiques, entrepreneurs privés ou simplement citoyens pour arriver à une société durable offrant à tout le monde ce que chaque citoyen est en droit d'attendre de l'autorité publique. Il était important aussi, disait l'Echevin de l'aménagement durable que chaque Namurois comprenne les problèmes de ses concitoyens ; la réalité des Temploutois n'était pas celle des Jambois par exemple ¹.

Des constats et des questions

En 2012, on découvre une ville et une périphérie agréables mais, première constatation, le périmètre de l'habitat s'est considérablement agrandi, ce qui pose d'énormes problèmes en

1) Ce schéma de structure avait fait l'objet d'articles dans les numéros 282 (juillet 2011), 284 (octobre 2011 et 285 (novembre 2011) à retrouver sur infos.temploux.be

matière de voiries. L'étalement géographique a aussi des répercussions sur la cohésion sociale de la ville. En effet, seuls ceux qui ont une ou deux voitures peuvent s'installer dans cette vaste périphérie verte très peu desservie par les transports en commun et on constate que ce sont les ménages économiquement plus fragiles qui restent dans le centre. Par contre, en ville, les appartements au-dessus des magasins sont vides.

Cet étalement urbain a pour conséquences la disparition de terres agricoles et d'espaces verts, une mobilité difficile, le gaspillage des moyens publics (et, on le sait, la Ville ne roule pas sur l'or), des quartiers abandonnés et des déséquilibres démographiques. Namur est assez bien desservie par les transports en commun et pourtant de nombreux Namurois n'en ont pas suffisamment pour se passer de voiture. Faut-il ouvrir de nouveaux lotissements sans tenir compte de cette réalité ?

Le niveau social est aussi important. Même si Namur est une des villes de Belgique où l'on vit le mieux, on ne peut pas cacher les difficultés que l'on peut illustrer par un seul exemple : il y a une différence de 10 ans dans l'espérance de vie des habitants de la Citadelle et ceux de Plomcot..

Le point de vue démographique est aussi à prendre en compte. La proportion des 35-50 ans est faible par rapport aux communes limitrophes parce qu'ils ne trouvent pas les moyens de rester ou de venir habiter à Namur. Or, disait l'échevin, ce sont eux qui créent le dynamisme d'un village ou d'un quartier et... c'est aussi surtout dans cette tranche d'âge que l'impôt des personnes physiques rapporte le plus à la Ville !

Que fallait-il faire ?

Il y a 13 ans, le schéma de structure préconise de privilégier les bassins de vie c'est-à-dire des endroits où on trouve tout : commerces, écoles, emplois... A Namur, c'est principalement au centre-ville que se trouve le premier bassin de vie (on y trouve les commerces liés à l'équipement de la personne) : c'est un lieu qu'il s'agit de maintenir attractif mais qu'il est nécessaire de revitaliser. Il faut aussi conserver les centres commerciaux situés plus en périphérie qui offrent d'autres services (alimentation, bricolage, etc.).

La densité de la population namuroise est relativement faible ; il y a beaucoup de routes qui ne sont pas « rentables », c'est-à-dire le long desquelles il y a peu d'habitants. Etant donné que la Ville n'a pas les moyens d'entretenir convenablement toutes ses routes, il est inutile d'autoriser l'ouverture de nouvelles voiries. Par contre, il faut rendre les quartiers périphériques plus attractifs, désenclaver certains secteurs et lotir là où les commerces et les transports en commun sont déjà présents sans empiéter sur les zones agricoles.

Les projets du schéma voté en 2012 expliquaient la manière dont la Ville s'appropriait le plan de secteur datant de 1985 et comment ils allaient pouvoir se concrétiser jusqu'en 2025.

Le centre-ville allait être étendu à la plaine de Jambes et au quartier de la plaine Saint-Nicolas. Six bourgades seraient créées en zone rurale, reliées au centre-ville par une ligne secondaire TEC : l'objectif était de proposer des pôles relais pour que les populations de l'espace rural puissent disposer de l'ensemble des services et d'équipements de proximité.

Le projet pour Temploux

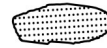
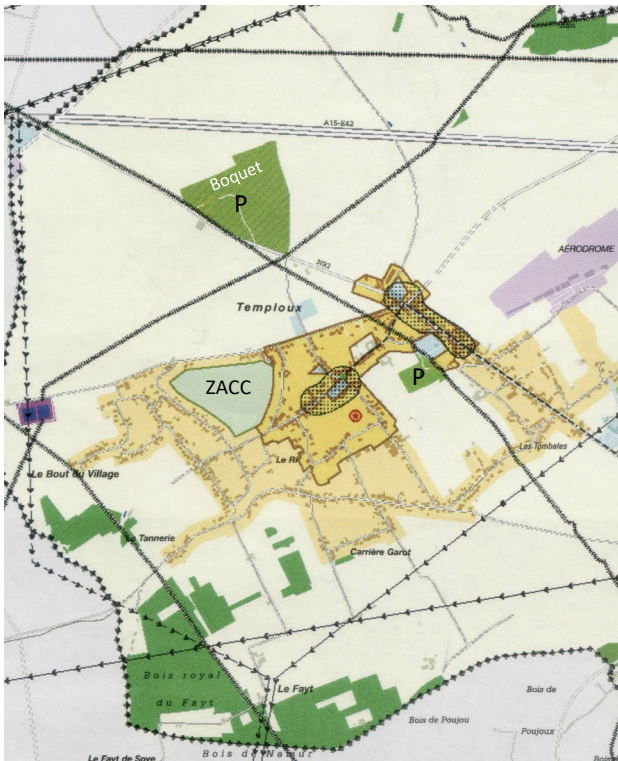

Ces deux zones - l'une le long de la *chaussée de Nivelles* et l'autre autour de la *place Madelin* et d'une partie de la *rue Lt-Cl Manniette* représentaient la centralité du village et étaient vouées à l'accueil des services et commerces de proximité ; Temploux allait devenir une bourgade, c'est-à-dire un relais urbain qui allait structurer les futurs investissements, notamment en termes d'infrastructures publiques et de commerces. Les bourgades seraient reliées au centre par des lignes de bus dites à haute densité de passage. Elles seraient au nombre de six : Bonnine, Malonne, Naninne, Temploux, Vedrin et Wépion.

ZACC (Zone d'aménagement communal concerté). Selon le Code de Développement Territorial (CodT), c'est une zone qui n'est pas classée dans les zones destinées ou non à l'urbanisation. Elle peut faire l'objet de n'importe quelle affectation. C'est à la Ville de décider et tant qu'il n'y a pas besoin d'habitat supplémentaire, elle ne fait rien. Elle est entourée par la *route de Spy* (où une accès a été maintenu) et les rues *Sainte Wivinne*, *Lt-Cl Manniette* et *Saint-Antoine*.

Zone à densité plus faible, pas de nouvelles voiries ni d'habitation collective, donc uniquement de l'habitat « traditionnel ».

Dans cette partie plus centrale, les services ou les petits immeubles à appartements pouvaient être autorisés.

La majeure partie du territoire de notre village est en zone agricole. On remarque une zone agricole enclavée dans les habitations.

Zone de services publics et équipements communautaires : le home St-Joseph, l'église, la maison des associations, le presbytère et la plaine de sports et de jeux.

Espaces verts dont le *Fayt* et les deux parcs (P) des deux châteaux.

Zone d'activités économiques mixtes : l'aérodrome.

La Région Wallonne constate que nous construisons trop et consommons beaucoup de terres au détriment de l'agriculture. Et il reste beaucoup de zones à construire même à Temploux.

L'autorité wallonne propose aux communes son plan de développement territorial (SDT), censé définir les lignes de conduite du développement territorial wallon jusqu'à l'horizon 2050. Les communes ont 6 ans pour se positionner ou pour proposer des aménagements.

Si Namur partage ses grands objectifs, elle souhaite cependant affirmer une vision propre et adaptée à son statut de Capitale wallonne.

- Namur entend être reconnue comme un pôle majeur du développement régional grâce à sa position géographique centrale, son rôle administratif, son patrimoine et son dynamisme économique.
- La Ville privilégie le développement équilibré de ses quartiers et villages (Temploux, Vedrin, Wépion, Naninne, Loyers, Malonne, ...) plutôt qu'un continuum urbain unique.
- Elle veut ainsi concilier développement économique, attractivité résidentielle et préservation de l'environnement.

Elle fixe les grands enjeux pour les deux prochaines décennies :

1. Se loger : garantir l'accès au logement pour tous et intégrer les nouvelles formes d'habitat.
2. Se déplacer : développer la mobilité douce et réduire la congestion routière.
3. Accueillir l'activité économique : prévoir des terrains adaptés et encourager la mixité fonctionnelle.
4. Renforcer la résilience : intégrer le Plan Air Climat Énergie, protéger les sols nourriciers, végétaliser la ville.
5. Bien vivre : préserver la qualité du cadre de vie, la ruralité et offrir des espaces de respiration.

Pour Temploux

On constate que la RW ne reprend pas Temploux comme centralité villageoise (bourgade) et n'autorise plus rien sauf les fonctions résidentielles traditionnelles et agricoles. Donc plus aucun nouveau commerce ne pourrait ouvrir à Temploux !

Ce n'est pas le seul exemple puisque par exemple, la RW considère que la Citadelle de Namur est, comme le centre de Namur, une zone à densifier au niveau de l'habitat où l'on construirait des immeubles à appartement.

La Ville de Namur se donne quatre ans pour proposer à la RW son nouveau schéma de développement communal. Après avoir approuvé le 2 septembre dernier le cahier des charges, le Conseil communal désignera un auteur de projet agréé. Ensuite dès 2026, une grande enquête sera lancée où tous les Namurois pourront donner leur avis.

Dans chaque quartier ou village, il y aura d'abord une présentation du projet et une discussion sur laquelle se basera l'auteur du projet pour le retravailler. Une consultation



**NOUVEAU À
TEMPOUX**

L'INSTITUT
CAMILLE WAUTELET

CENTRE MÉDICO ESTHÉTIQUE

CHAQUE PEAU EST UNIQUE,
C'EST POURQUOI CHAQUE
SOIN L'EST AUSSI !

JE VOUS ACCOMPAGNE DANS LES DIVERSES PROBLÉMATIQUES

Teint terne et fatigué

Peaux sèches, déshydratées ou sensibles

Signes de l'âge, imperfections et excès de sébum

Taches pigmentaires et irrégularités du teint

Chute de cheveux et perte de densité capillaire

SOINS DU VISAGE Adaptés à vos besoins

SOINS TECHNIQUES AVANCÉS

Hydro-microdermabrasion, peeling, microneedling



BEAUTÉ DU REGARD

Rehaussement de cils, restructuration sourcils, teinture cils et sourcils

BLANCHIMENT DENTAIRE

ÉPILATION À LA CIRE

• - **10 %** SUR VOTRE PREMIER SOIN (Jusqu'au 31/01/26)

• DIAGNOSTIC DE PEAU **OFFERT**

• À L'ACHAT D'UNE CURE DE 5 SÉANCES = **1 SÉANCE OFFERTE**



UN ANNIVERSAIRE, NOËL OU SIMPLEMENT L'ENVIE DE FAIRE PLAISIR ?

Des **bons cadeaux** sont disponibles à L'Institut CW.

Offrez un moment de bien-être et de détente sur mesure.

Enlèvement de votre bon cadeau à l'institut CW ou sur notre site, Planity.



À la vente, vous trouverez
également **une gamme de
produits d'excellence**, conçue
pour vous offrir une routine de
soins professionnels à la maison.



Pour plus de facilité,
prenez **rendez-vous**
sur notre agenda
en ligne, Planity !



0477/49.43.25



Route de Spy, 27 - 5020 Tempoux

citoyenne (enquête publique) sera organisée. Un débat plus spécifique réunira des professionnels (UCM, associations environnementales...). Le Conseil communal devrait adopter définitivement le nouveau plan en 2029.

Merci à M. Bertrand IPPERSIEL, chef de service au Service Technique du Développement Territorial de la Ville de Namur pour toutes ces informations et cartes.



VISION WALLONNE

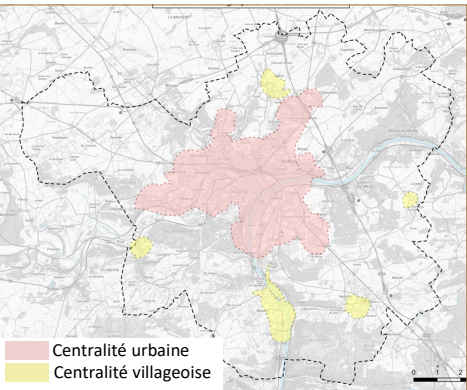

VISION NAMUROISE

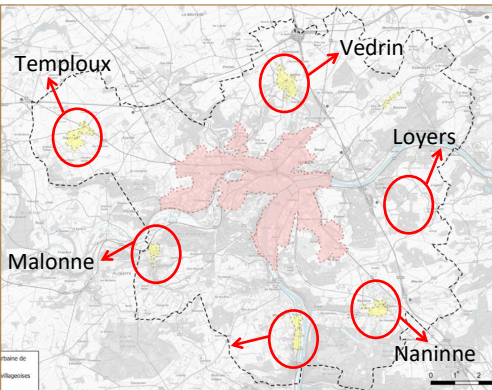

VISION WALLONNE

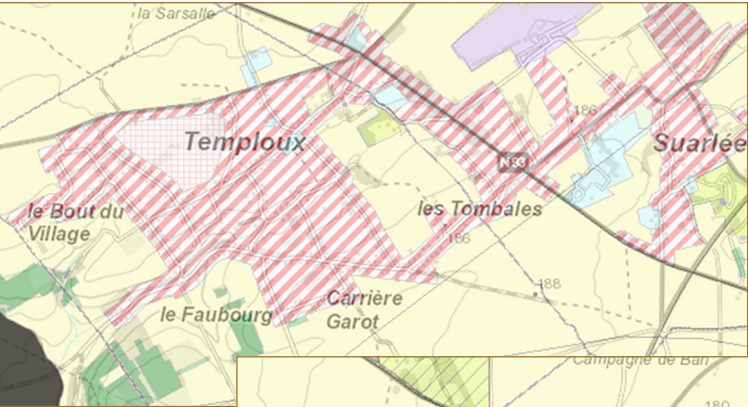

Habitat

VISION NAMUROISE

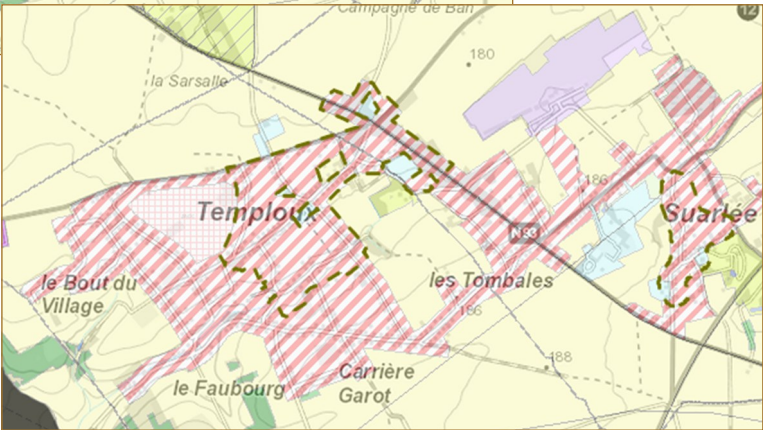

Zones vouées à
l'accueil des ser-
vices et proxi-
mité
(voir page 11)

STÉPHANIE DE NICE – SPÉCIALISTE EN DERMO-ESTHÉTIQUE & ANTI-ÂGE

Votre peau mérite ce qu'il y a de mieux... Désormais aussi à Temploux !

Forte de plus de 20 ans d'expérience et après le succès de son institut à Wavre, Stéphanie De Nice, spécialiste en dermo-esthétique et soins anti-âge, ouvre une seconde adresse à Temploux.

Dans une ambiance élégante et apaisante, elle vous propose des soins haut de gamme, pensés pour révéler la beauté naturelle de chaque femme.



Soins visage anti-âge

- Soins sur-mesure selon votre peau et vos objectifs
- Peelings superficiels et profonds
- Microneedling ciblé
- Conseils professionnels & routines personnalisées



Épilation douce & durable

- Épilation à la cire tiède pour toutes les zones
- Épilation au sucre : naturelle, douce et efficace
- Épilation définitive (technique professionnelle adaptée)



Mise en valeur du regard

- Rehaussement de cils
- Microblading effet naturel (sourcils restructurés et soignés)



Beauté des mains & des pieds

- Styliste ongulair : pose élégante et soignée (gel)
- Pédicures esthétiques et soignées



Pourquoi choisir Stéphanie De Nice ?

- Plus de 20 ans d'expertise au service de votre peau
- Des soins visibles, durables et adaptés
- Une approche sérieuse, douce et respectueuse
- Un institut déjà reconnu pour son excellence à Wavre

NOUVELLE ADRESSE : Chaussée de Nivelles 363 – Temploux



Uniquement sur rendez-vous : 0484 613 987



www.stephaniedenice.com



Instagram : @stephaniedenice_sdn



Facebook book.com/stephaniesdnice



Deux adresses, une exigence de qualité.

Stéphanie De Nice – Spécialiste en dermo-esthétique & anti-âge - À Wavre & maintenant à Temploux





DU 26 AU 30.12.25
L'INVITATION DU
FACTEUR HIBOU

**UNE AVENTURE THÉÂTRALE ET MUSICALE
POUR TOUTE LA FAMILLE!**

LA TEMPLERIE DES HIBOUX



TEMPLLOUX
infos



**NAMUR
CAPITALE**



Le Salon de Coiffure

*ouvert tous les jours
sur rendez-vous*

FABIENNE

Pour vous faire coiffer tout en sécurité, le salon est équipé d'un purificateur d'air antivirus et bactéries fiable à 99,9 % (appareil type marque Beghelli)

4, rue Sainte-Wivinne
5020 Temploux
Parking aisé

Tél. 081/56 01 31
GSM 0475/69 23 58
Pas de carte bancaire



ELV BOIS

Menuiserie intérieure et extérieure - Structures bois
Isolation et couverture - Carports - Terrasses - Bardage...

Jean-François Allard

0479 73 44 09 - info@elv-bois.be

https://www.instagram.com/elv_bois



Chaussée de Nivelles, 245
5020 TEMPLoux



SOINS A DOMICILE

BAUDOIN Claire

Infirmière indépendante

GSM: 0475/83 05 83



Notre carnet de vol jusqu'au 6 mars 2026

Notre deuxième morceau, « Dans mon village », est sorti le 19 octobre 2024. Avec ce morceau, on vous emmène découvrir Temploux à travers ses habitants, ses lieux et cette atmosphère unique qui fait tout son charme. Et ce n'est que le début : jusqu'à notre concert du 6 mars, nous publierons un article chaque mois pour vous raconter, chanson après chanson, les coulisses de notre univers et l'histoire derrière nos morceaux.



Chanson 2 - « Dans mon village »

La chanson a été composée en Bretagne, loin de Temploux, un brin nostalgique (comme à chaque départ en vacances). Entre escapades maritimes et moments de détente, les premières notes ont commencé à prendre forme, rappelant le village et ses petites habitudes qui nous manquent toujours un peu.

Le refrain a été pensé pour **tenir même en fin de soirée** (et on sait de quoi on parle). L'idée était que **tout le monde puisse le chanter**, même après quelques verres — contrairement à // *nous faut une petite brocante*, dont personne ne réussit le refrain sans se tromper (et **encore moins Greg**).

Les paroles du refrain sont simples, universelles et surtout **inratables** :

“Yéhéhé – Wohoho !”

Efficace, fédérateur, et immanquablement repris à chaque concert (avec plus ou moins de justesse selon l'heure...).

Les couplets, eux, sont un véritable éloge à Temploux et à ses établissements.

*“ Des fois que j'ai la dalle,
j'veis chez mon fritier préféré,
sa queue est longue mais c'est pas grave,
ses frites font saliver.”*

Un vendredi soir chez notre cher **Jean-Marc**, il y a du monde, certes, mais il a ce don de faire passer le temps sans qu'on s'en rende compte. Et dès que les **frites** arrivent, tout devient évident : croustillantes, dorées, irrésistibles... un **vrai régal** qui vaut chaque minute d'attente.

Matéo chante ensuite les **Aviateurs du club de foot**, où les bières coulent à profusion et les victoires s'enchaînent... Bon, *on ne l'a pas écrite pour cette saison-ci en particulier* mais l'esprit reste le même : on célèbre le jeu, l'amitié et la troisième mi-temps.

Enfin, Greg conclut la chanson avec ses mots à lui :

“ Temploux, c'est plus un village, c'est une famille.”

On retrouve bien là notre Greg : **amoureux de la vie, des femmes et du village**.

Une belle déclaration pour clôturer un morceau qui respire la sincérité, la simplicité et l'amour du coin.

Alors, « Dans mon village », c'est une chanson sans prétention, mais pleine de cœur. Un air de reggae, un refrain fédérateur (“Yéhéhé Wohoho”), des paroles qui sentent la frite et la camaraderie : bref, tout ce qu'on aime.



Vous pouvez écouter le morceau sur Spotify et toutes les autres plateformes de streaming.
Et pour suivre nos prochaines envolées, rejoignez-nous sur Instagram et Facebook !

 *Les Aviateurs*

Jean-Marie Desmet publie son troisième roman



Une journée ordinaire dans la ville de Namur est perturbée par une tuerie de masse dans une école bien connue du centre. Une tuerie comme il s'en passe régulièrement aux Etats-Unis. Le tireur est rapidement arrêté : un élève harcelé par ses camarades à cause de son physique. Le mobile est tout trouvé. Contre toute attente, la mère du tueur et celle d'une victime vont se rapprocher. Avec l'aide d'un inspecteur à l'allure débonnaire, ils vont tenter de chercher les réelles motivations de ce garçon que rien ne prédestinait à ces atrocités. Et si la vérité n'était pas celle que tout le monde croit ?

Vous pouvez acheter ce livre (12 €) chez l'auteur - 0495 88 28 37

Besoin de textiles ou de goodies personnalisés?



BS
Personnalisation

Que vous soyez une entreprise, une association, une marque ou même un particulier, BS-Personnalisation est là pour vous aider

BS- personnalisation, c'est la personnalisation made in Temploux



☎ +32 (0) 495/521.883
✉ s.delvaux@bs-personnalisation.be
📍 Rue de la Grande Sambresse 5
5020 Temploux
🌐 www.bs-personnalisation.be

Satisfaction
Garantie

Du nouveau à la Plaine de jeux et de sports



Le Tennis Club Temploux et son école de tennis accueillent de plus en plus de membres. Pour pouvoir permettre à davantage d'enfants et d'adultes de jouer durant les mois d'hiver, le club a décidé de couvrir les deux terrains situés près de la plaine de jeux. Le premier projet était une structure couverte permanente. Le montant de l'investissement était trop élevé et de plus, le caractère champêtre de la plaine en aurait souffert. C'est donc une bulle amovible qui a été placée. Elle sera enlevée de mi-avril à fin septembre. Dont coût : 500.000 euros.

 *Vincent Renaux*
Président du TC Temploux



De la terre à emporter

L'équivalent de plusieurs camions de terre provenant des fondations nécessaires au placement de cette bulle se trouve actuellement sur un des côtés de la plaine.

Si vous souhaitez en profiter pour des remblais ou autres travaux, appelez le 0473 89 48 45.

KEUNE



YBERA

PARIS

Chaussée de Nivelles, 274

081/34.34.71
mardi au samedi
Service à domicile
0476/88.45.48

Nouveau!
lissage brésilien,
Botox capillaire

C E L I N E G.

Art Coiffure

Le 2020

L O U N G E B A R
T E R R A S S E



081 81 25 10

CHAUSSEE DE NIVELLES, 282
5020 TEMPLoux

2020.TEMPLoux@GMAIL.COM

LUNDI : 15H-1H
MARDI : FERMÉ
MERCREDI : 15H-1H
JEUDI : 15H-1H
VENDREDI : 15H-2H
SAMEDI : 15H-2H
DIMANCHE : 11H30-1H



LE2020LOUNGE BAR



LE 2020



WWW.LE2020.BE

LES PIONNIERS DE SUARLÉE



..... **NOTRE PROJET**

Partir à l'étranger dans le but de découvrir de nouvelles régions, faire des rencontres et sortir de notre zone de confort. Pour ça on a besoin de vous !

..... **CE QU'ON VOUS PROPOSE**

- Nos services pour des petits jobs (nettoyage, jardinage,...)
- servir lors d'événement
- jus de pomme bio et temploutois

..... **À VENIR !**

- Vente de pralines Leonidas à offrir pour les fêtes

..... **NOUS JOINDRE**

Instagram : [pios_suarlee](#)

Facebook : [Pionniers Suarlée](#)

Téléphone : 0479 05 47 32 et 0473 18 02 18



L'agence est ouverte !
Ch. de Nivelles 27C à SOMBREFFE



Flora COLLIGNON
Architecte Agent Immobilier



La Pépité
IMMOBILIERE

0494 67 68 91

Un bien à **VENDRE?**
Contactez-nous!



Rue des Rys 30
5020 Temploux



Rue Tienne de Mont 2
5140 Sombreffe



0494/67.68.91



info@lapepité-immo.be



lapepité-immo.be

L'espace Coiffure

Classique
Tendance
et Cérémonie

Mixte
et Enfants



SARAH
Vandenbosch

SUR RENDEZ-VOUS **0470 57 49 40**

sarah.vandenbosch@tpx.be

RUE DU SAUCY, 1 • 5020 TEMPLoux

Le sens du Poil

SALON DE TOILETTAGE

Rue de la Vannerie 10, 5020 Temploux



(+32) **492 167782**

www.lesensdupoil.be

Le livre du mois



BLIZZARD - Marie Vingtras - Éd. de l'Olivier,
Collection Littérature Française, 2021, 192 p.



Marie Vingtras est le pseudonyme d'une écrivaine française née en 1972 à Rennes. Elle est avocate à Paris.

Dans le monde littéraire, elle s'est fait connaître par son premier roman *Blizzard*. Publié en 2021, il obtient plusieurs prix, dont le Prix des libraires 2022. Son second livre *Les âmes féroces* est sorti en 2024.

Le roman

Nous sommes d'emblée projetés au cœur d'une tempête dans le nord de l'Alaska. Le brouillard, la neige et le vent n'invitent qu'à rester bien au chaud à l'intérieur des maisons. Pourtant, Bess est sortie tenant le petit par la main. Pour rattacher son lacet, elle l'a lâché quelques secondes et il a disparu. Comment le retrouver dans cette nature sauvage, sans vue et dans le froid intense ? Mais comment rentrer sans lui, comment le condamner à mourir de froid ? Alors Bess va avancer à tâtons, livrée à elle-même et à ses pensées dans l'espoir fou de retrouver Thomas.

Benedict, chez qui ils vivent, s'aperçoit vite de leur disparition. Même s'il en connaît la folie, il se lance à leur recherche mais, en passant, il demande à son copain Cole de l'accompagner.

Dans une maison voisine, Freeman, nouveau venu dans cette région, tente d'appivoiser cette infâme météo qui lui cause bien du souci.

Les quatre principaux protagonistes sont en marche dans la tempête comme ils avancent dans leur vie, sans visibilité. Le roman va les suivre individuellement dans leur quête de Thomas, l'enfant perdu. Chacun tour à tour devient le narrateur et nous livre ses pensées. Ainsi de page en page, nous allons lentement découvrir qui ils sont, pourquoi ils se retrouvent dans ce lieu infernal, quels liens les relient. On ne va pas par hasard s'installer au bout du monde, on y va pour se fuir, pour quitter les autres ou pour se redécouvrir. Les per-

sonnages prennent peu à peu de l'épaisseur, leurs drames intimes affluent un peu plus à chaque chapitre.

Benedict vient d'une famille locale qui, de génération en génération a apprivoisé la vie dans le grand nord. Son drame est lié à la disparition de son frère aîné. Bess, elle, porte une profonde culpabilité liée à la mort de sa sœur. Cette disparition a fait éclater sa famille et elle a perdu tous ses repères. Cole a connu une vie tumultueuse et porte une inquiétante fêlure. Quant à Freeman, il n'a pas supporté la fuite de son fils ni l'état dans lequel il l'a revu.

Qu'en penser ?

L'originalité du livre tient au lent dévoilement, au fil de courts chapitres, des drames de chacun et des liens entre eux. D'abord perdu dans le livre comme les personnages dans la tempête, le lecteur est happé par l'envie de savoir. Il est conduit sur des chemins inimaginables qui l'intriguent de plus en plus, jusqu'à un final inattendu. Les drames des personnages sont évoqués sans concession mais avec beaucoup d'humanité. Les caractères et les méandres psychologiques sont décrits avec réalisme et nuances, avec une mise en avant des poids de la paternité et de la culpabilité, mais aussi de l'essai d'un nouveau départ. La recherche de Thomas c'est en quelque sorte la recherche d'une nouvelle vie.

L'écriture est claire, simple et agréable à lire. Pour son premier roman, Marie Vingtras a conçu un petit bijou ! Elle a d'ailleurs reçu le prix des libraires 2022.

 Philippe Laoureux



MORGAN MASSART

— CONSTRUCTION BOIS —



UN PROJET BOIS ?
CONTACTEZ-NOUS :

📞 0460 94 34 30

✉ Info@morganmassart.be

🌐 morganmassart.be

📍 Comognes de Temploux, 12
5020 TEMPLLOUX

OSSATURE BOIS



TOITURE



TERRASSE



CARPORT



POOLHOUSE



BARDAGE



ET BIEN PLUS



QUAND LE BOIS DONNE VIE À VOS PROJETS !



Rudi REMACLE

Courtier en assurances

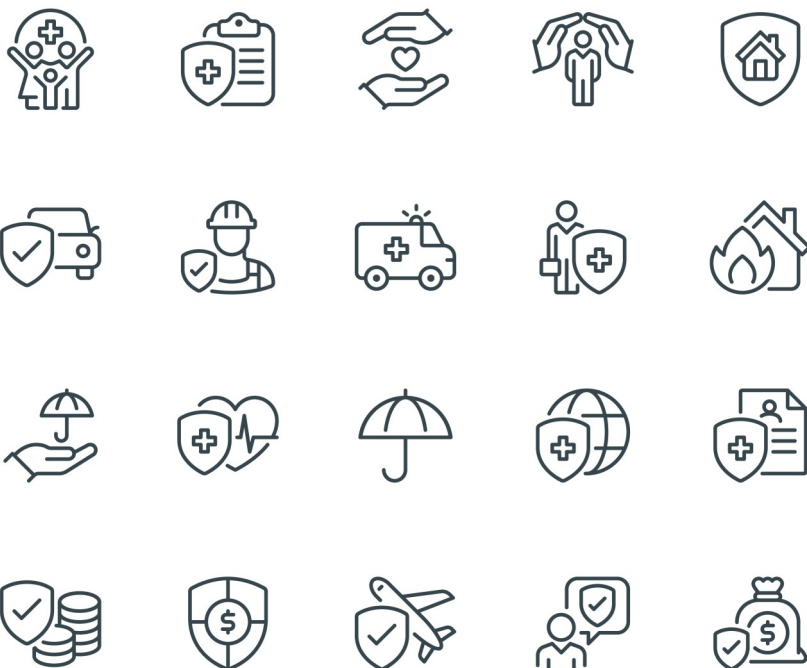

Auto | Incendie - vol | Vie privée | Epargne-pension
Protection juridique | Assurance-vie
Gestion des sinistres | Hospitalisation
Assurances professionnelles | Placements.

Rue Carrière Garot, 15 à Temploux
081/56 69 86 ou 081/56 77 19
rudi@bureauremacle.be

N° d'entreprise 0858.117.824

SUR RENDEZ-VOUS

